

Verein für Briefmarkenkunde 1881 Kassel e. V.
BDPh Nr. 04/048



Vereinsnachrichten Nr. 2/2010

Dezember 2010



Der Vereinsvorstand dankt Sammlerfreund **Karl Heimann** für die Übersendung dieses Beleges zum Besuch der Gorch Fock in Hamburg vom 6.- 8. August 2010.

VEREINS-NACHRICHTEN für unsere Mitglieder und Freunde - erscheint 2 x jährlich - Nachdruck ist BDPH-Vereinen gestattet, bei Quellenangabe und gegen Übersendung eines Beleg-Exemplars.

Vorsitzender:
Schriftführer und Geschäftsstelle:
Kassierer:
Internet :

Uwe Kirchhoff, Fr.-Ebert-Str. 30, 34266 Niestetal-H., Tel.: 0561-527927
Markus Schaake, Burggrund 16, 34466 Wolfhagen, Tel.: 05692-2136
Heinz Brödner, Breitscheidstr. 84, 34119 Kassel, Tel.: 0561-34126
www.briefmarkenverein1881-kassel.de

- 2 -

**Einladung
zur
Jahreshauptversammlung**

am **Sonntag, den 6. Februar 2011** um 09:00 Uhr im Olof-Palme-Haus in
Kassel-Helleböhn, Eugen-Richter-Str. 111.

Tagesordnung:

1. Eröffnung und Begrüßung
2. Wahl des Protokollführers
3. Ehrungen
4. Bericht des Vorsitzenden
5. Bericht des Kassierers
6. Bericht der Kassenprüfer
7. Aussprache zu den Berichten
8. Entlastung des Vorstandes
9. Wahl des Versammlungsleiters
10. Neuwahl des ges. Vorstandes
11. Neuwahl der Beisitzer
12. Entscheidung über einger. Anträge
13. Verschiedenes

Anträge zu TOP 12 sind bis **spätestens Samstag, 15. Januar 2011** schriftlich
an die Geschäftsstelle zu richten.

Kassel, im Dezember 2010

Der Vorstand

Busfahrt des Vereines 2011

Liebe Mitglieder und Freunde unseres Vereines,

aufgrund genügender Teilnehmerzahl konnte in diesem Jahr wieder eine
Busfahrt des Vereines durchgeführt werden.

Der Vorstand bittet um Vorschläge für die geplante Busfahrt im kommenden
Jahr.

Der Verein trauert um seine verstorbenen Mitglieder

**Friedrich Ritter
Rolf Siegmüller
Walter Götte
Arno Zindel
Heinrich Köhler**

Ihren Familien gilt unser tiefes Mitgefühl

Vorstand und Mitglieder des Vereins für Briefmarkenkunde 1881 Kassel e. V.

Personen – Personalien – Personen

Folgende Mitglieder können im Jahr 2011 einen besonderen Geburtstag feiern:

Brödner, Heinz	28.01.	70 Jahre
Endtricht, Horst	02.02.	83 Jahre
Falb, Heinrich	04.06.	70 Jahre
Fehrensens, Hans-Georg	10.02.	85 Jahre
Groth, Reinhard	12.11.	65 Jahre
Günther, Albert	15.07.	60 Jahre
Heimann, Karl	16.07.	83 Jahre
Hesse, Karlheinz	22.06.	75 Jahre
Hewig, Walter	13.01.	84 Jahre
Jaschek, Erhard	17.06.	82 Jahre
Kirchhoff, Uwe	07.06.	60 Jahre
Knauf, Adolf	22.01.	70 Jahre
Kumpf, Heinz-Jürgen	29.09.	65 Jahre
Landau, Erwin	15.01.	70 Jahre
Lehmann, Horst	22.07.	89 Jahre
Manns, Helmut	08.04.	75 Jahre
Nagel, Josef	14.04.	80 Jahre
Nespurek, Dusan	04.12.	83 Jahre
Sälzer, Reinhard	09.05.	75 Jahre
Schleinitz, Peter	31.12.	70 Jahre
Schlonski, Jutta	27.01.	84 Jahre
Siebert, Boris	02.06.	80 Jahre
Steffenhagen, Otto	18.06.	89 Jahre
Triebel, Gerhard	12.12.	91 Jahre
Vigelahn, Christian	12.09.	65 Jahre
Wandner, Gerhard	13.10.	84 Jahre
Wittig, Helmut	26.10.	81 Jahre

Eintritte:

Als neuen Sammlerfreund begrüßen wir Herrn **Walter Schlüter**, Kaufungen.
Wir wünschen ihm viel Freude im Verein und mit der Philatelie.

Austritt:

Zum Jahresende hat sich Herr **Heinz Jordan** abgemeldet.

Wir wünschen ihm auf seinem weiteren Lebensweg alle Gute, Gesundheit
und Wohlergehen und danken ihm für seine Treue zum Verein.

Ehrungen:

Anlässlich unserer Jahreshauptversammlung am Sonntag, den 6. Februar 2011
erfolgt die Ehrung folgender Sammlerfreunde für langjährige Vereinsmitgliedschaft
durch Treuenadel und Urkunde:

15 Jahre **Carola Adam** und **David Davies**

25 Jahre **Ralf Schnitzerling**

50 Jahre **Horst Endtricht**

Die zu Ehrenden werden gebeten, nach Möglichkeit die Jahreshauptversammlung
am 06.02.2011 zu besuchen, damit Ihnen die Auszeichnung persönlich
übergeben werden kann. Der Verein gratuliert ganz herzlich zu diesem Jubiläum
und dankt Ihnen für Ihre langjährige Treue zum Verein.

Vorträge

Es besteht weiterhin die Möglichkeit, bei genügender Teilnehmerzahl Vorträge im
Vereinshaus durchzuführen. Es bestehen Anfragen über Vorträge zu Germania-
Marken, Wasserzeichen und Druckverfahren. Interessenten melden sich bitte bei
der Geschäftsstelle oder bei Herrn Schleinitz unter 0561/887171.

Damit sich der Aufwand lohnt, wird um weitere Anmeldungen gebeten!!

Fragebogenaktion

Aus der Jahreshauptversammlung kam der Wunsch die aktuellen Sammelgebiete
aller Mitglieder neu zu ermitteln. Dies ist erfolgt. Leider haben nur ca. 30
Mitglieder den Bogen zurückgegeben. Die Fragebögen werden im Vereinshaus
verwahrt. Bei entsprechenden Anfragen kann somit sofort darauf zugegriffen
werden. Eine grundsätzliche Veröffentlichung der Inhalte ist aus datenschutzrechtlichen
Gründen nicht realisierbar.

Anzeigen

Sammlerfreund **Markus Schaake** sucht Grönland, postfrisch und gestempelt mit guter Zähnung, ohne Blöcke, Tel. 05692/2136 oder beim Tauschtreff.

Sammlerfreund **Peter Schleinitz** gibt günstig ab: Bund-Marken ab 1958 gestempelt in bester Qualität nach Fehlliste, Tel. 0561/887171.

Termine - Termine - Termine

Verein d. Baunataler Briefmarkenfreunde e. V.

16.01, 20.02., 20.03., 17.04., 15.05., 19.06., 17.07., 21.08., 18.09., 20.11., 18.12.

ab 09:00 bis 12:30 Uhr im Haus der Vereine, Am Erlenbach 5, 34225 Baunatal

Öffentlicher Großtauschtag 16. Oktober 2011 in der Stadthalle Baunatal

Kontakt: Wolfgang Trzemzalski, Tel. 0172/5611418

Verein Hofgeismar

Jeden 1. Montag im Monat, ab 19:30 Uhr, Gaststätte Hans im Glück

Hofgeismarer Großtauschtag 7. August 2011 in der Stadthalle Hofgeismar

Kontakt: 05671-3424 Herr Stern

Bad Wildungen

Jeden 1. und 3. Montag im Monat in der Gaststätte Rosenschlösschen

Kontakt: Gerhard Göbl, Tel. 05621/2463

Melsungen

Jeden 4. Montag im Monat in der Stadthalle im Jägerzimmer

Kontakt: Ludwig Below, Tel. 05661/6665

Terminmitteilungen vorbehaltlich Änderungen

Der Flugplatz Kassel – Waldau – vom Verkehrsflughafen zum Flugschauplatz

Der Flughafen Cassel–Waldau und das Flugpostamt Cassel–Bettenhausen: Ein Rückblick auf ihre Nutzung in den Jahren 1924 – 1930 bzw. 1930 – 1939 (J. Mahlmann)



Abb. 7 - Brief als Luftpost aus **Cassel** nach **Essen** vom 8.5.1926. Mit Kastenstempel vom Luftpostamt Essen versehen:

"Mit Luftpost befördert"
Luftpostamt
Essen I.



Abb. 8 - Postkarte als Luftpost aus **Kassel** nach **Chemnitz** vom 9.7.1927. Entwertung mit dem Stempel der Flugleitung ausnahmsweise bei eiliger Post:

Deutsche Lufthansa A.G.
Flugleitung Kassel 9. Juli 1927



Abb. 9 - Luftpostverkehr **Cassel – Gießen** vom 9.4.1926 – 8.10.1926; Postkarte beim Postamt Cassel – Bettenhausen am 19.5.26 aufgegeben. Bei Ankunft in Gießen mit rotem Ankunftsstempel versehen:

Mit Luftpost befördert
Postamt Gießen I.

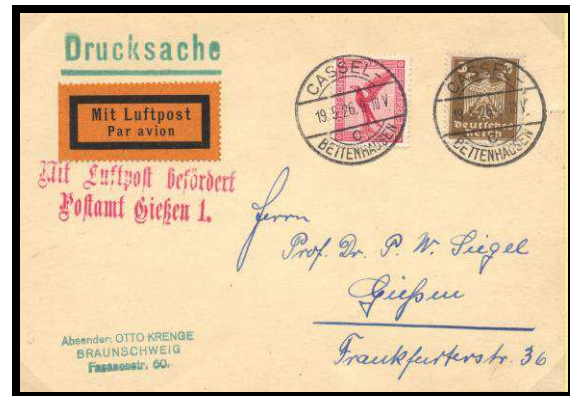

Abb. 10 - Erstflug der Lufthansa auf der Strecke **Kassel – Marienbad - Prag** vom 2.5.1928. Mit Prager Ankunftsstempel PRAHA 82 LETISIT. Ab 20.4.1927 ist eine Posthilfsstelle (PhSt) auf dem Flughafen Kassel- Waldau eingerichtet worden. Sie wurde dem Postamt Kassel-Bettenhausen unterstellt. Die Bezeichnung lautet:

KASSEL LUFTHAFEN



Abb. 11 - Erstflugbrief der Strecke Prag – Marienbad - Kassel vom 30.4.1928. Bestätigungs-Stempel "Mit Luftpost befördert" Luft-P.-A. Kassel-Bettenhausen.



Abb. 14 - Luftpost von Kassel nach Schweden via Hamburg Mit Luftpost befördert Hamburg 1 mit Aufgabestempel Kassel-Lufthafen vom 3.4.1929.



Abb. 12 - Luftpost aus Österreich nach Bad Wildungen vom 14.7.1928 mit Luftpostbestätigungsstempel von Kassel-Bettenhausen.

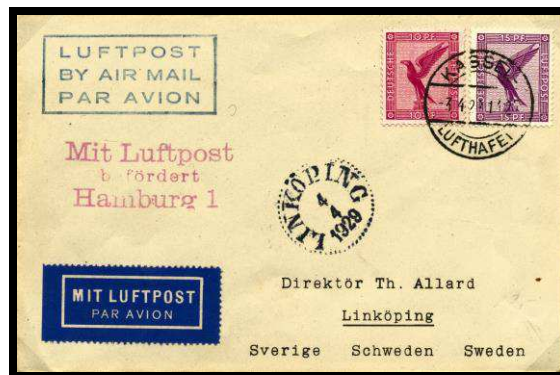

Abb. 15 - Einschreiben aus der Messestadt Leipzig nach Kassel-Niederzwehren mit Luftpost vom 10.10.1929.



Abb. 13 - Erstflug aus Norwegen (Oslo) vom 30.5.1929 nach Kassel. Luftpostbestätigungsstempel Kassel-Bettenhausen.

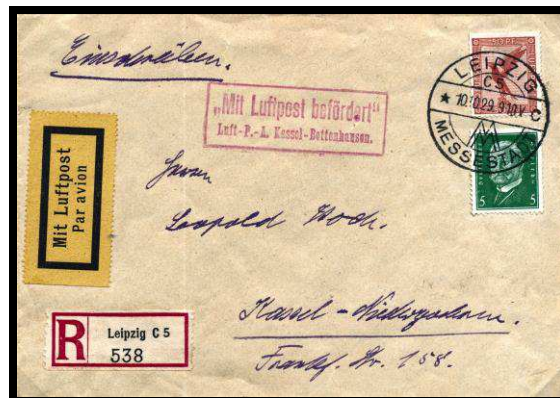

Abb. 16 - Luftpostbrief als Einschreiben von der Internationalen Briefmarkenausstellung in Danzig nach Kassel vom 8.7.1929. Der Weg nach Kassel führte über das Luftpostamt Berlin C 2 8.7.29 23-24, weiter nach Hannover 1, von dort nach Kassel-Bettenhausen, Luftpostamt. Ankunft: 9.7.29, 11-15. Der Luftpostbrief wurde zur direkten Zustellung an den

Empfänger an das PA Kassel 1, Königplatz weitergeleitet. Ank: 9.7.29 3-4 N.



Abb. 17 - Landung des Luftschiffes "Graf Zeppelin" in Kassel - Waldau und Mitnahme von Post.

"MIT LUFTSCHIFF GRAF ZEPPELIN BEFÖRDERT"

im orange-roten Oval. Entwertung der Marken mit Bordstempel "Luftschiff Graf Zeppelin" 3.9.1930.

Die Zeit von 1930 – 1939



Abb. 18 - Nachbringeflug von Kassel mit Flugpost zum **Dampfer Europa** auf dem Weg nach Florida am 23.5.1937 vom 43. deutschen Philatelistentag in Kassel.



Abb. 19 - Nachbringeflug von Kassel mit Flugpost zum **Dampfer Europa** auf

dem Weg nach Florida am 23.5.1937 vom 43. deutschen Philatelistentag in Kassel.

**Ende einer Epoche : der letzte Zeppelin
Die letzte Landung von LZ 130**

Endlose Menschenglangen schoben sich vor 50 Jahren in Richtung Flugplatz Waldau. Viele benutzten auch die Straßenbahn, Omnibusse oder die Reichsbahn-Sonderzüge. Das Thermometer zeigte an diesem Sonntagnachmittag, dem 30. Juli 1939, 30 Grad im Schatten an. Um 18 Uhr sollte der Luftriese "Graf Zeppelin" LZ 130 in Waldau landen. Der Führergondel entstieg Kapitän Wittemann. Er wurde namens der Stadt von Stadtrat Moog begrüßt. Der Stadtrat erinnerte daran, dass vor diesem Tag schon zweimal Zeppeline in Kassel gelandet seien: am 29.9.1912 "Viktoria Luise" und am 3.9.1930 "Graf Zeppelin" DLZ 127. Kapitän Wittemann erklärte, er freue sich besonders, heute wieder in Kassel zu sein, weil er auch schon 1912 und 1930 zur Besatzung der Luftschiffe gehört habe.

Nach etwa einer Stunde Aufenthalt erhob sich der Zeppelin-Riese wieder in die Lüfte. Auf besonderen Wunsch von Stadtrat Moog entschwebte er über Park Schönfeld, wo gerade die Henschelaner ein großes Betriebsfest feierten

Die Reichspost hatte anlässlich des Luftschiffbesuchs einen Sonderstempel herausgegeben. Alle Postsendungen an diesem Tag erhielten ihn - nicht nur die, die mit dem Zeppelin befördert wurden. Der Stempel zeigt das Luftschiff am Himmel über dem Herkules mit der Unterschrift "Flughafen Kassel-Waldau Zeppelin-Landung 30. 7."

Einen Monat nach der in Kassel brach der zweite Weltkrieg aus, und alle deutschen Luftschiffe, so auch LZ 130, wurden abgewrackt und die neuen

Zeppelinhallen auf dem Frankfurter Flughafen niedergelegt.



Abb. 20 - Zeppelin-Luftpost-Brief mit Aufgabedatum 30.7.1939 in **Frankfurt/Main**. Bestimmungsort war **Karlsruhe**. Die Zeppelin Landung am 30.7.39 in **Kassel** ist rückseitig durch einen Stempel dokumentiert. Weiterleitung mit normaler Post nach Karlsruhe. Am 31.7. nach Reichenbach bei Ettlingen (Kreis Karlsruhe) weitergeleitet.

Abb. 22 - Mit „Graf Zeppelin“ versandte Postkarte vom Flug- und Luftschiffhafen **Rhein-Main** nach **Oberursel/Ts.** über **Kassel-Flughafen** am 30.7.1939.



Abb. 23 - Mit „Graf Zeppelin“ versandte Postkarte vom Flug- und Luftschiffhafen **Rhein-Main** nach **Lichtenstein (Sachsen)** über **Kassel-Flughafen** nach **Leipzig-Flughafen** (Stempel rückseitig) am 30.7.1939.



Abb. 21 - Vordruckkarte zur Deutschlandfahrt 1939. Letzte Landung des Luftschiffs "Graf Zeppelin LZ 130 in **Kassel** auf der Deutschlandfahrt am 30.7.1939.



Abb. 24 - Mit „Graf Zeppelin“ versandte Postkarte vom Flug- und Luftschiffhafen **Rhein - Main** nach **Siegen/W.** am 30.7.1939.



Abb. 25 - Mit „Graf Zeppelin“ versandte Postkarte vom Flug- und Luftschiffhafen **Rhein-Main** nach **Stade/Elbe** am 30.7.1939. Roter ovaler Gummistempel und schwarzer Sonderstempel zur letzten Landung des Luftschiffes.



Abb. 26 - Mit „Graf Zeppelin“ versandter Brief vom Flug- und Luftschiffhafen **Rhein-Main** nach **Kassel**. Postlagernd beim PA - Kassel - Niederzwehren am 30.7.1939.

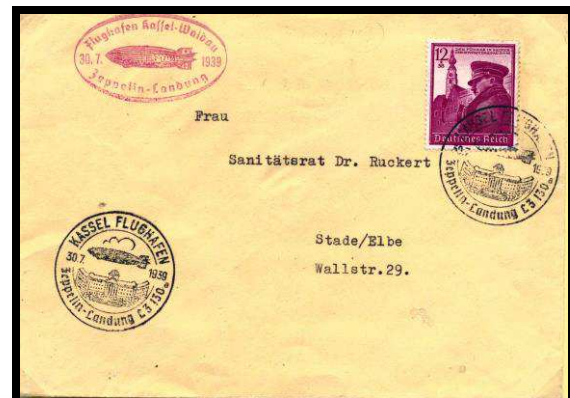

Abb. 27 - Mit „Graf Zeppelin“ versandter Brief vom Flug- und Luftschiffhafen **Rhein-Main** nach **Kassel** am 30.7.1939.

Quellen:

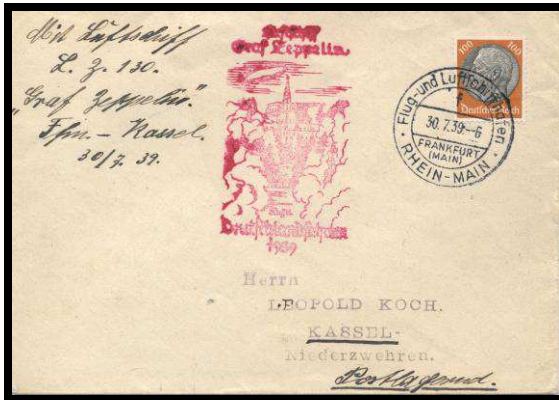
- Sammlung des Vereins für Briefmarkenkunde 1881 Kassel e.V.
- Frank-Roland Klaube: Chronik der Stadt Kassel, Wartberg Verlag 2005
- Archiv des Stadtmuseums

Jürgen Mahlmann

Busfahrt des Vereines

Am 21. August 2010 startete unsere jährliche Vereinsbusfahrt durch die nordhessische und südniedersächsische Kulturlandschaft zunächst nach Hann. Münden. Unser Busfahrer Beppo aus Bad Emstal führte uns wie letztes Jahr bei gemütlicher und sicherer Fahrt an unsere Ziele. Zunächst stand eine Stadtführung vom Rathaus zum Welfenschloss auf dem Programm. Im Anschluss stand ein gemütlicher Stadtbummel mit anschließender Einkehr in einer der Lokale auf dem Programm. Andere nahmen eine kleine Mahlzeit beim Bratwurststand oder beim Fischhändler ein.

Weiter ging die Fahrt ins Grenzlandmuseum Schiffersgrund in Bad Soden-Allendorf. Auch hier erwartete uns eine Führung. Schwerpunkt der Ausstellung waren die ehemaligen noch vollständig erhaltenen Grenzanlagen, weiterhin konnten Nutzfahrzeuge der Grenztruppen inkl. einiger Luftfahrzeuge sowie eine Bilderreihe über den Alltag an der Grenze auf West- und Ostseite besichtigt werden.

Höhepunkt unseres Ausfluges war jedoch die Fahrt zum Wurschteessen zur Landfleischerei Neumeier in Walburg. Verschiedenste Wurstsorten konnten hier mit reichlich Beilagen zu sich genommen werden. Eigentlich jeder nutzte auch den Einkauf für die Lieben daheim.



Rathaus und Marktplatz Hann. Münden



Adolf Knauf, Peter Schleinitz und Willi Nussbaum bei der Führung im Grenzlandmuseum Schiffersgrund



Gruppentreffen vor der Landfleischerei Neumeier in Walburg



Gemütliches Zusammensein in der Wurschtescheune

Diesen Vereinsnachrichten ist
der Terminplan 2011 beigelegt.

Allen Mitgliedern und Familien sowie
Freunden unseres Vereines wünschen
wir ein frohes Weihnachtsfest und ein
gesundes Jahr 2011.

Der Vorstand

